



Catálogo de entidades colaboradoras

2022 - 2025

Fundación Tutelar Sonsoles Soriano



Fundación Tutelar
SONSOLES SORIANO

DATOS DE CONTACTO

Persona de contacto: Tania Paredes Noda

Correo electrónico: voluntariado@fundacionsonsoles.org

Teléfono: 922209690

NECESIDAD SOCIAL

- Necesidades de las personas con discapacidad y sus familias de contar con los apoyos que precisan para el ejercicio de su capacidad jurídica y la toma de decisiones.
- Garantizar la defensa de sus derechos, su bienestar
- Empoderamiento y autodeterminación.

RAMAS DE CONOCIMIENTO

- Ciencias Sociales y Jurídicas
- Ingeniería y arquitectura
- Ciencias de la salud

ÁMATE - Asociación de cáncer de mama



DATOS DE CONTACTO

Persona de contacto: María Carmen Bonfante Vargas

Correo electrónico: administracion@amate-tenerife.com

Teléfono: 627030407

NECESIDAD SOCIAL

- Mejorar la calidad de vida de los/as pacientes con cáncer de mama a todos los niveles; físico, psicológico, estético y social.
- Indiferente, cualquier persona que quiera ayudar y transmitir sus conocimientos en la entidad. (social, sanitario, marketing, etc.).

RAMAS DE CONOCIMIENTO

- Ciencias Sociales y Jurídicas
- Ingeniería y arquitectura
- Artes y humanidades
- Ciencias de la salud

ACUFADE

Asociación de Cuidadoras/es, Familiares y Amigos/as de Personas con Dependencia, Alzheimer y otras Demencias



DATOS DE CONTACTO

Persona de contacto: Abigail Mesa Negrín

Correo electrónico: formacion@acufade.org

Teléfono: 676080433

NECESIDAD SOCIAL

- Promocionar la autonomía de las personas dependientes en todos los ámbitos de su vida.
- Garantizar un buen apoyo, acompañamiento y orientación a las personas que les cuidan.
- Indagar sobre la realidad social en la profesión del cuidado
- Definir e identificar las necesidades más importantes del colectivo de personas que cuidan.
- Trabajar en la innovación de tratamientos no farmacológicos para trabajar y promocionar la autonomía de las personas en situación de dependencia, especialmente en deterioro cognitivo.

RAMAS DE CONOCIMIENTO

- Ciencias Sociales y Jurídicas
- Artes y humanidades
- Ciencias de la salud

Federación de Asociaciones de Mujeres Arena y Laurisilva



DATOS DE CONTACTO

Persona de contacto: Olga Barrera Trujillo

Correo electrónico: info@arenaylaurisilva.org

Teléfono: 627030407

NECESIDAD SOCIAL

- Promover cambios en la sociedad y las estructuras que la componen para lograr la igualdad de derechos y oportunidades entre mujeres y hombres a través de la incidencia política feminista y el empoderamiento de las mujeres
- Detección de las problemáticas emergentes, ideando estrategias innovadoras para su abordaje.
- Colaboración en las tareas de desarrollo de proyectos de concienciación e intervención social que nos ayuden a terminar con este tipo de violencia.

RAMAS DE CONOCIMIENTO

- Ciencias Sociales y Jurídicas
- Ciencias de la salud

AFITEN- Asociación de Fibromialgia y Fatiga Crónica de Tenerife



DATOS DE CONTACTO

Persona de contacto: Candelaria Hernández Bello

Correo electrónico: gestionafiten@gmail.com

Teléfono: 665062656

NECESIDAD SOCIAL

- Informar, asesorar, acoger y orientar a personas afectadas con fibromialgia y fatiga crónica y a sus familiares.
- Carencia de recursos informáticos y nociones básicas.
- Acompañamiento en recursos legales.

RAMAS DE CONOCIMIENTO

- Ciencias Sociales y Jurídicas
- Ingeniería y arquitectura

Asociación de Intervención Social Atlántico (AISA)

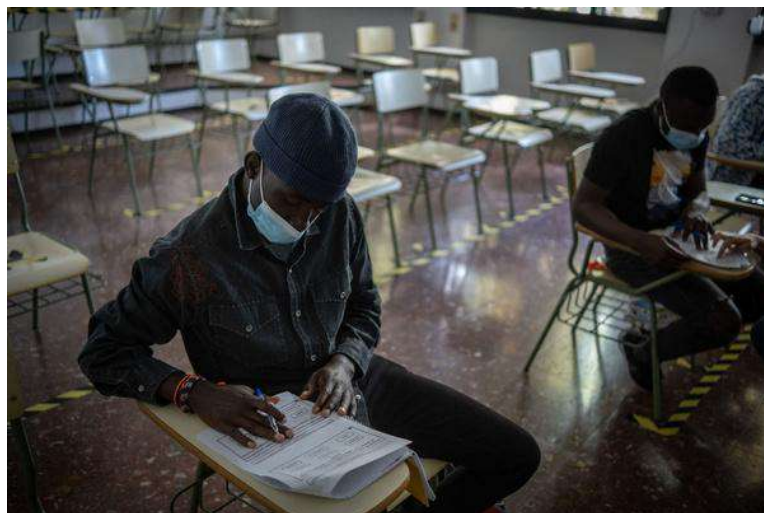

DATOS DE CONTACTO

Persona de contacto: Rayco Padrón Quintana

Correo electrónico: info@asociacionaisa.org

Teléfono: 922 250 639 / 690 36 27 52

NECESIDAD SOCIAL

- Asesoramiento a personas en situación administrativa irregular.
- Orientación laboral y prospección de empleo a persona en situación de vulnerabilidad social.
- Apoyo en competencias básicas y habilidades sociales.
- Apoyo psicológico a personas cuidadoras no profesionales y dependientes.
- Atención social a persona y familias en riesgo de exclusión social
- Talleres de habilidades blandas.
- Formación profesional.

RAMAS DE CONOCIMIENTO

- Ciencias Sociales y Jurídicas
- Ingeniería y arquitectura
- Artes y humanidades
- Ciencias de la salud

Asociación Estudiantil Solidaria Invisibles

Universidad de La Laguna

INVISIBLES



DATOS DE CONTACTO

Persona de contacto: Lorena Pérez González

Correo electrónico: lorenapg1998@gmail.com

Teléfono: 645 043 207 | 653 63 13 74

NECESIDAD SOCIAL

- Concienciar y visibilizar sobre la pobreza existente en la isla de Tenerife.

RAMAS DE CONOCIMIENTO

- Ciencias Sociales y Jurídicas
- Artes y humanidades
- Ciencias de la salud

Fundación Canaria para el Reciclaje y el Desarrollo Sostenible (Fundación Canarias Recicla)



DATOS DE CONTACTO

Persona de contacto: Entidad

Contacto: <https://fundacioncanariasrecicla.org/contactar/>

Teléfono: 663271733

NECESIDAD SOCIAL

- Concienciación y sensibilización medioambiental, así como del cuidado del entorno.
- Fomentar el reciclaje de residuos en Canarias, prevención de la generación de residuos y en la mejora de las ratios de recogida selectiva.
- Promover la investigación y el desarrollo en el ámbito de los residuos, el cambio climático y la calidad ambiental.

RAMAS DE CONOCIMIENTO

- Ciencias Sociales y Jurídicas
- Ciencias
- Ciencias de la salud

Aldeas Infantiles SOS



ALDEAS
INFANTILES SOS



DATOS DE CONTACTO

Persona de contacto: Carlos González Hernández

Correo electrónico: cgonzalez@aldeasinfantiles.es

Teléfono: 618043861

NECESIDAD SOCIAL

- Trabajar con las niñas/os, jóvenes y familias dándoles competencias personales, laborales o tecnológicas que le permitan una mejor inclusión social.

RAMAS DE CONOCIMIENTO

- Ciencias Sociales y Jurídicas
- Ingeniería y arquitectura
- Ciencias de la salud

AldeasLab SLU

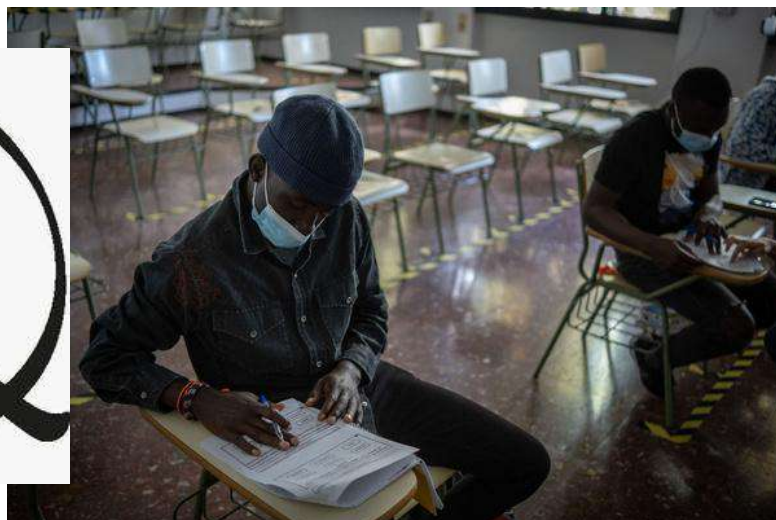

DATOS DE CONTACTO

Persona de contacto: Tania Díaz Samarín

Correo electrónico: tadiaz@aldeaslab.org

Teléfono: 679440921

NECESIDAD SOCIAL

- Aumentar la empleabilidad de las personas en situación de vulnerabilidad para facilitar su inserción y mejora del empleo.

RAMAS DE CONOCIMIENTO

- Ciencias Sociales y Jurídicas
- Ciencias de la salud

Bosco Global



DATOS DE CONTACTO

Persona de contacto: Virginia Martín Lorenzo / Joaquín Rodríguez Díaz

Correo electrónico: virginia.martin@boscoglobal / dirección@boscoglobal.org

Teléfono: 922 330100 ext 12 / 659 71 93 69 / 954 53 28 27

NECESIDAD SOCIAL

- Ayuda para la exclusión social, desigualdades y pobreza
- Reducción de desigualdades y violencias estructurales que enfrentan mujeres, niñas, infancia y juventud
- Conciencia crítica de la situación en diversas regiones
- Crisis climáticas

RAMAS DE CONOCIMIENTO

- Ciencias Sociales y Jurídicas
- Arte y Humanidades
- Ciencias Medioambientales
- Educación

Visión azul autismo



DATOS DE CONTACTO

Persona de contacto: Irene Zalba

Correo electrónico: psicologiavisionazul@gmail.com

Teléfono: 611 780 780

NECESIDAD SOCIAL

- Dar visibilidad al Trastorno del Espectro del Autismo.
- Romper Mitos sobre el autismo y concienciar a la sociedad.
- Ofrecer actividades multidisciplinarias a los/as niños/as y adolescentes con autismo.
- Dar apoyo emocional, guiar, orientar, informar, y formar a las familias de la asociación.

RAMAS DE CONOCIMIENTO

- Necesidades educativas especiales.
- Discapacidad y dependencia.
- Integración social.

Asociación tinerfeña trisómicos 21



Asociación
Tinerfeña de
TRISÓMICOS 21



DATOS DE CONTACTO

Persona de contacto: María José (trabajadora social)

Correo electrónico: asociacion21@gmail.com

Teléfono: 629 047 550

NECESIDAD SOCIAL

- Inclusión de las personas con síndrome de down.

RAMAS DE CONOCIMIENTO

- Educación,
- logopedia,
- psicología,
- pedagogía,
- trabajo social

ADACIS

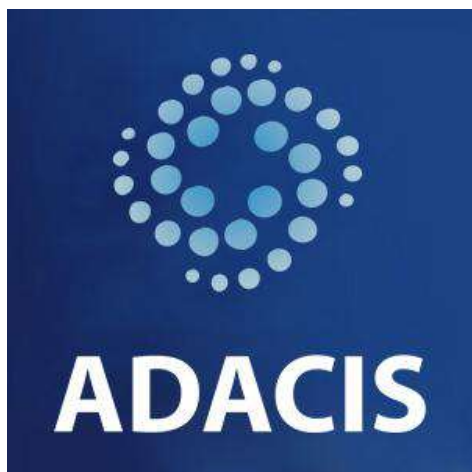

DATOS DE CONTACTO

Persona de contacto: Ezequiel Navio Vasseur

Correo electrónico: info@adacis.org

Teléfono: 627 48 76 88

NECESIDAD SOCIAL

- Conservación de la naturaleza canaria en los ámbitos marinos y terrestres.
-

RAMAS DE CONOCIMIENTO

- Educación,
- Divulgación
- Medio Ambiente

COPILE



DATOS DE CONTACTO

Persona de contacto: Pilar Coello Hernández

Correo electrónico: copile.hijosdelcorazon@gmail.com /
copileeducacionyformacion@gmail.com

Teléfono: 616 616697054 / 614410911

NECESIDAD SOCIAL

Familia e infancia: Menores en situación de riesgo, vulnerabilidad, desamparo. Medidas de protección: Adopción y acogimiento familiar. Apoyo, acompañamiento y asesoría, a las familias y a las personas adoptadas; terapia: trauma, apego, trastorno del vínculo; búsqueda de orígenes; MDR, etc. Asistencia material.

RAMAS DE CONOCIMIENTO

- Jurídica
- Psicología,
- Educación,
- Trabajo Social,
- Integración social,
- Interculturalidad...

Asociación Asistencial Nahia



DATOS DE CONTACTO

Persona de contacto: Laura Sosa

Correo electrónico: asociacionnahia@yahoo.es

Teléfono: Entidad

NECESIDAD SOCIAL

- Inclusión lingüística y cultural para personas migrantes
- Inserción Sociolaboral
- Pisos Tutelados

RAMAS DE CONOCIMIENTO

- Ciencias Sociales
- Trabajo Social
- Interculturalidad
- Integración Social

Asociación Prevenir

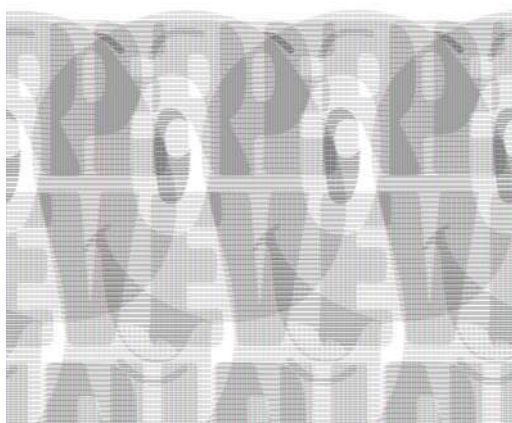

DATOS DE CONTACTO

Persona de contacto: Lorena Crusellas

Correo electrónico: aprevenir@gmail.com

Teléfono: 0034 686850557

NECESIDAD SOCIAL

- Detección y atención temprana de niños y niñas vulnerables
- Prevención y promoción de la salud

RAMAS DE CONOCIMIENTO

- Educación infantil y primaria
- Pedagogía
- Psicología
- Trabajo Social
- Educación social
- integración Social.

Asociación para la mejora del medioambiente y la Transición hacia las Energías Renovables



DATOS DE CONTACTO

Persona de contacto: Entidad

Correo electrónico: asmaercanarias@gmail.com

Teléfono:

NECESIDAD SOCIAL

- Difusión, formación, concienciación y práctica para la mejora del medioambiente, y transición hacia las energías renovables, sus conocimientos y tecnologías afines.
- Fomentar la participación de la sociedad para el conocimiento y sensibilización hacia el medioambiente, para mejorar las condiciones socioeconómicas de la ciudadanía.

RAMAS DE CONOCIMIENTO

- Ciencias Sociales y Jurídicas
- Ingeniería y arquitectura
- Ciencias

Fundación para el Desarrollo Sostenible Canarias Recicla



Fundación para el
Desarrollo Sostenible
Canarias Recicla



DATOS DE CONTACTO

Persona de contacto: Vanessa Collado.

Correo electrónico: educacion@fundacioncanariasrecicla.org

Teléfono: 663271733

NECESIDAD SOCIAL

Concienciación y sensibilización medioambiental, así como del cuidado del entorno.

Fomentar la sostenibilidad y la Economía Circular en Canarias.

Promover la investigación y el desarrollo en el ámbito de la sostenibilidad, el cambio climático y la calidad ambiental.

RAMAS DE CONOCIMIENTO

- Ciencias Ambientales.
- Biología.
- Ciencias Sociales.
- Ciencias.

Asociación Domitila Hernández



DATOS DE CONTACTO

Persona de contacto: Laura Hernández García

Correo electrónico: direcciondomitila@gmail.com

Teléfono: 671739152 / 922573289

NECESIDAD SOCIAL

1. Inserción sociolaboral de colectivos vulnerables a través de diferentes proyectos de empleo (OPEA, Programa Experimental de Empleo, etc.).
2. Punto de encuentro familiar.
3. Diversos proyectos de formación para personas desempleadas en colaboración con el Servicio Canario de Empleo (PFAE, PIIL, FPED, etc.).
4. Proyectos ambientales y agroforestales.

RAMAS DE CONOCIMIENTO

- Ciencias Sociales y Jurídicas
- Ingeniería y arquitectura
- Ciencias

APEDECA. Asociación de ayuda a personas con dependencia en Canarias

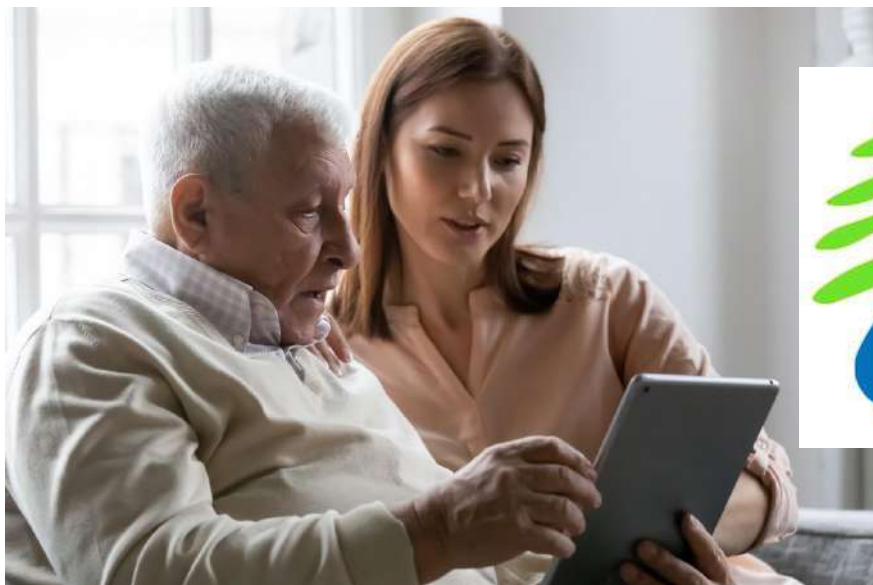

DATOS DE CONTACTO

Persona de contacto: Entidad

Contacto: <https://www.apedeca.es/contacto-2/>

Teléfono: 922 971 740/ 747 868 605

NECESIDAD SOCIAL

- Aportar nuestra ayuda a personas que se encuentran en situación de dependencia y exclusión social por situaciones derivadas de la edad, de las enfermedades mentales o de las diferentes discapacidades.
- Reducir las dificultades que sufren dichos colectivo por las discriminaciones y los diferentes estigmas sociales a los que se ven expuestos diariamente.
- Inclusión de las personas más vulnerables.

RAMAS DE CONOCIMIENTO

- Ciencias Sociales y Jurídicas
- Artes y humanidades
- Ciencias
- Ciencias de la salud

Asociación Morabeza



DATOS DE CONTACTO

Persona de contacto: Andrés Jiménez Rodríguez

Correo electrónico: asociacionmorabeza@gmail.com

Teléfono: 696 10 55 22

NECESIDAD SOCIAL

- Desarrollar actividades educativas, formativas, lúdicas y de intervención social y comunitaria en el ámbito de la juventud, la familia, el deporte, la inclusión social, la igualdad de género y otras áreas de intervención social y educativa.

RAMAS DE CONOCIMIENTO

- Ciencias Sociales
- Ciencias del Deporte
- Cooperación Internacional

Parkinson Tenerife



DATOS DE CONTACTO

Persona de contacto: Texenery Acosta

Correo electrónico: info@parkinsontenerife.org

Teléfono: 691.138.721/ 922.625.390

NECESIDAD SOCIAL

Acompañar a las personas afectadas por la enfermedad de Parkinson y a sus familiares en su proceso neurodegenerativo para mejorar su bienestar.

-Impulsar estrategias y procesos que contribuyan a la normalización de la enfermedad, eliminando los mitos y estigmas que la rodean.

-Ofrecer atención, información, orientación y asesoramiento a través de un conjunto de programas de intervención terapéutica especializados llevados a cabo por un equipo multidisciplinar.

-Ofrecer un conjunto de actividades lúdicas y de ocio que permitan hacer frente al aislamiento social y fomenten el bienestar.

RAMAS DE CONOCIMIENTO

- Ciencias Sociales
- Ciencias de la Salud
- Integración social